

axiell

Nouveautés V7

N°6 : De la version 7.1.492.21 (Juin 2026)



Les informations contenues dans ce document pourront être modifiées sans préavis et ne sauraient en aucune manière engager Axiell France.

Aucune partie de ce document ne peut être reproduite ou transmise, pour d'autres buts que l'usage personnel de l'acheteur, sans la permission expresse et écrite de Axiell France.

© Copyright 2026 – Axiell France. Tous droits réservés.

Micromusée est une marque déposée de **Axiell France**.

Tous les noms de produits ou autres marques cités dans ce document sont des marques déposées par leur propriétaire respectif.

Révisions du document :

Suivi	Version	Date	
Création pour la version 7.1.492.21	1	Juin 2026	LB



Table des matières

Nouveautés apportées par la version 7.1.492.21 de juin 2026.....3



Nouveautés apportées par la version 7.1.492.21 de juin 2026

Ergonomie

Espace de travail : colonnes statut Actuel Localisations et Mouvements (Aha !)

Nouveauté, dans l'Espace de travail et l'Espace Récolement de nouvelles colonnes peuvent être ajoutées à la volée pour les fichiers Base documentaire, Spécimen, Collection, Exemplaire Photo et Exemplaire.

Les champs de la zone Localisations et mouvements :

- Destinataire/emprunteur
- Localisation
- Mouvement (uniquement pour les bases avec le module Régie)

Peuvent être affichés de deux façons :

- Les champs liés à la première occurrence de zone
- Les champs liés à l'occurrence de zone au statut Actuel -Nouveauté-

Cela permet à l'utilisateur de savoir où l'objet se trouve actuellement à partir du volet du centre même dans le cas où la première occurrence de zone est au statut Prévu ou Antérieur.

Pour choisir ces colonnes, dans la fenêtre de Personnalisation du volet du centre, choisir les intitulés de champs pour lesquels le terme « Actuel » a été ajouté. L'ajout de la colonne s'effectue de la même façon que pour les autres colonnes.

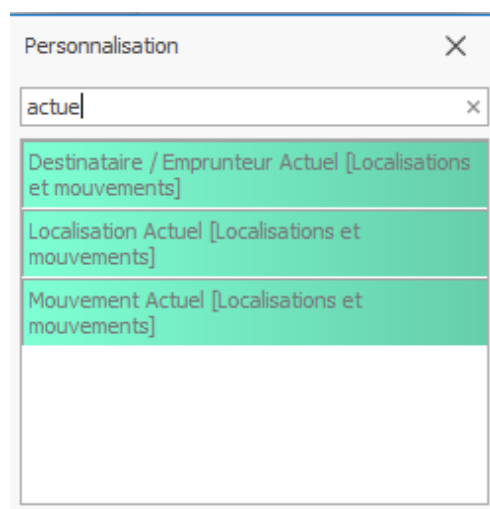

Ces colonnes pourront être affichées :

- Dans l'Espace de travail et l'Espace récolement
- A partir des paniers
- A partir des fichiers Base documentaire, Spécimen, Collection et Exemple Photo

Numéro d'inventaire	Numéro de dépôt	Désignation du bien	Destinataire / Emprunteur Actuel [Localisations et mouvements]	Mouvement Actuel [Localisations et mouvements]	Localisation permanente [Constantes de conservation]
2001.1.6		La Pourvoyeuse			Salle Archéologie
	D 2001.1.29	Anna Delagrangre	Armand Stéphane	2012-1 12/11/201...	
	D 2001.4.1	Hermès double de ...	Armand Stéphane	2012-1 12/11/201...	Salle expo 1
	D 2001.4.2	Torque	Armand Stéphane	2012-1 12/11/201...	Salle expo 1
	D 2001.9.1	Lame			Réserve 1-A
D 2001.1.31		Sainte Cécile		2013-3 24/12/201...	Salle 23
	D 1989.1.23	Cathédrale de Lyo...	Balechou Jean-Jos...	2011-1 20/12/201...	
	D 1997.1.15	Propulseur			Salle 23
	D 2001.1.7	Les Baigneuses			Salle Archéologie
	D 2001.1.30	Félicien David		2013-3 24/12/201...	Salle 23
	D 2001.1.36	Lyon. Vue de la Ch...		2013-3 24/12/201...	
2005.96.8		Parures			

Tri sur les colonnes

Au niveau de chaque fichier, il est possible dans le volet du centre de trier l'ordre des notices à partir des données d'une des colonnes par défaut.

Les notices Base documentaire sont par exemple classées par défaut à partir de la colonne Numéro d'inventaire et l'utilisateur a la possibilité de personnaliser ce classement à partir des données des colonnes Désignation ou Numéro de dépôt.

Cette option de tri a été élargie à d'autres colonnes que celles par défaut, elles sont identifiables par leur couleur jaune dans la liste des colonnes à ajouter.

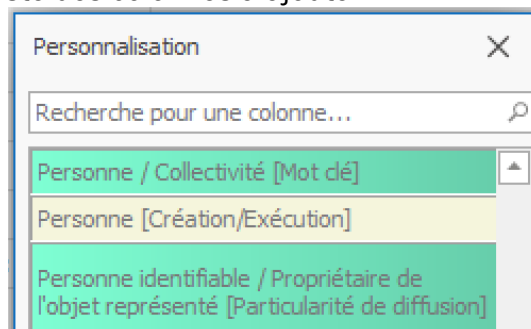

Ci-dessous le tableau listant les colonnes disponibles pour les fichiers principaux par logiciel :

Champs	Micromusée	SNBase	Collection privée	Mobytext	Photo
Date [Récolement]	Base documentaire				
Date d'affectation au musée [Statut administratif]	Base documentaire				Exemplaire Photo
Date de catalogage [Catalogage]	Base documentaire			Notice bibliographique	Exemplaire Photo
Date de début /date déplacement [Localisations et Mouvements]	Base documentaire				Exemplaire Photo
Date de fin [Localisations et Mouvements]	Base documentaire		Collection		Exemplaire Photo
Date de localisation [Constante de conservation]	Base documentaire		Collection	Exemplaire	Exemplaire Photo
Date de localisation [Localisations et Mouvements]	Base documentaire		Collection		
Date d'entrée/prise en charge du bien [Statut administratif]	Base documentaire				Exemplaire Photo
Date d'estimation [Valeur estimée]	Base documentaire				Exemplaire Photo
Date d'inscription au registre d'inventaire/dépôt [Identification]	Base documentaire				
Date du constat [Constat d'état]	Base documentaire		Collection	Exemplaire	Exemplaire Photo
Destinataire/emprunteur [Localisation et Mouvement]	Base documentaire		Collection		Exemplaire Photo
Destinataire/emprunteur <i>Actuel</i> [Localisation et Mouvement]	Base documentaire	Spécimen	Collection		Exemplaire Photo
Localisation [Localisation et Mouvement]	Base documentaire		Collection		Exemplaire Photo
Localisation <i>Actuel</i> [Localisation et Mouvement]	Base documentaire	Spécimen	Collection		Exemplaire Photo
Mouvement [Localisation et Mouvement]	Base documentaire		Collection		Exemplaire Photo
Localisation permanente [Constante de conservation]	Base documentaire		Collection	Exemplaire	Exemplaire Photo
Mouvement <i>Actuel</i> [Localisation et Mouvement]	Base documentaire	Spécimen	Collection		Exemplaire Photo
Personne [Création/Exécution]	Base documentaire		Collection		

Unité de conditionnement [Constante de conservation]	Base documentaire		Collection		Exemplaire Photo
Date de début [Prêt]					Exemplaire
Date de fin [Prêt]					Exemplaire
Date [Dépôt]			Collection		
Date coût additionnel [Montant additionnel]			Collection		
Date d'acquisition [Acquisition]			Collection		
Date d'assurance [Valeur assurance]			Collection		
Date de dédouanement [Dépôt]			Collection		
Date de provision [Provision]			Collection		
Date de transfert [Transfert]			Collection		
Date prix mondial [Valeur de l'objet]			Collection		
Date valeur douanière [Valeur de l'objet]			Collection		

Pour les autres fichiers l'option est disponible seulement pour les champs de type Date au format JJ/MM/AAAA. Les fichiers **Classification et Photographie** font exception, l'option n'y est accessible pour aucun champ.

Pour les colonnes concernées le classement s'applique sur :

- Les paniers
- Les résultats de recherche
- Les fichiers

!/ Attention, si le tri est lancé sur un nombre conséquent de notices les temps de traitement peuvent être conséquents, par exemple sur un panier de plusieurs centaines de notices ou sur un gros fichier.

Pour organiser un fichier à partir d'une des colonnes à la volée (listée ci-dessus) il faut :

- Se positionner au niveau du panier, du résultat de recherche ou du fichier désiré
- Si l'affichage est paginé passer en affichage complet en cochant l'option en haut à droite du volet « Afficher la liste complète »



Numéro d'inventaire	Notice bibliographique	Fascicule
12		
000	6 Jullian, Inscript. rom. de Bordeaux t. I	
1	71 A.Bruhl, 1962	
2		1872, L'Eau-forte depuis 10 ans 20/03/20...
4	37 Adeline J., 1880	
5	51 1878, Cadart "catalogue complet d'ea...	
6	c'est super génial 1872, L'Eau-forte depui...	
7	grand prix de l'association de la Presse M...	
8		1872, L'Eau-forte depuis 10 ans 20/03/20...
9		1872, L'Eau-forte depuis 10 ans 20/03/20...

- Ajouter la colonne à la volée souhaitée, pour cela :
 - Au niveau de l'intitulé d'une des colonnes faire un clic-droit, un menu apparaît, cliquer sur Choisir les colonnes

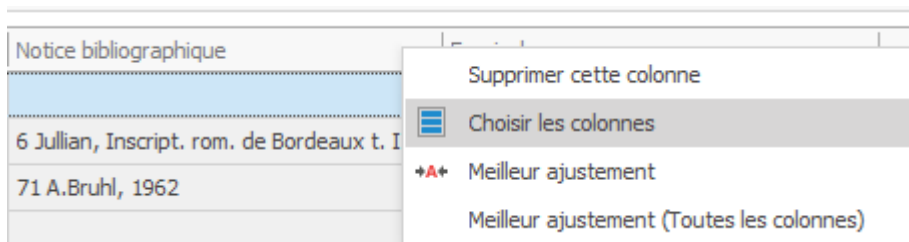

- Une fenêtre s'ouvre en base à droite du volet du centre et donne accès à l'ensemble des colonnes. Les colonnes en jaune sont celles pour lesquelles l'option de tri est disponible, les autres colonnes en vert peuvent seulement être ajoutées pour l'affichage de leurs données.

Numéro d'inventaire	Notice bibliographique	Fascicule
12		
000	6 Jullian, Inscript. rom. de Bordeaux t. I	
1	71 A.Bruhl, 1962	
2		1872, L'Eau-forte depuis 10 ans 20/03/20...
4	37 Adeline J., 1880	
5	51 1878, Cadart "catalogue complet d'ea...	
6	c'est super génial 1872, L'Eau-forte depui...	
7	grand prix de l'association de la Presse M...	
8		1872, L'Eau-forte depuis 10 ans 20/03/20...
9		1872, L'Eau-forte depuis 10 ans 20/03/20...
10	test 1874, L'Eau-forte depuis 12 ans	
11	58 1864, Société des Aquaforistes,	
13	50.3 1875, L'Eau-forte depuis 12 ans	
15		
17	56 1875, L'Eau-forte depuis 12 ans	
19	214 L'oral en fiches	
23	c'est super génial 1872, L'Eau-forte depui...	
24		

Personnalisation

Recherche pour une colonne...

- Date [Acquisition]
- Date de début [Prêt]
- Date de fin [Prêt]
- Date de localisation [Constantes de conservation]
- Date du constat [Constat d'état]
- Dégradation [Constat d'état]
- Degré d'urgence [Constat d'état]
- Emprunteur [Prêt]

Colonnes à partir desquelles le classement peut être effectué

- Pour ajouter la colonne, double cliquer dessus ou cliquer glisser-la au niveau des autres intitulés de colonnes



Pour appliquer le classement il suffit alors de faire un clic gauche sur l'intitulé de la colonne désirée.

- Si le tri s'effectue sur plus de 1000 notices, un message d'avertissement apparaît

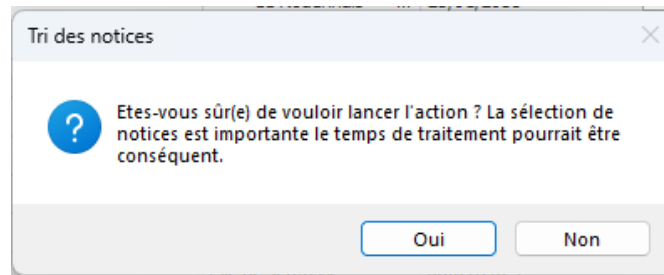

- Une fenêtre de chargement s'affiche

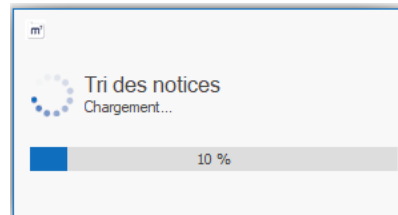

- Une fois le tri effectué l'intitulé de colonne sur lequel le tri effectué est rouge

	Numéro d'inventaire	Notice bibliographique	Fascicule	Date de début [Prêt] ▲
▶	7	grand prix de l'association de l...		
	8		1872, L'Eau-forte depuis 10 a...	
	9		1872, L'Eau-forte depuis 10 a...	
	10	test 1874, L'Eau-forte depuis ...		
	11	58 1864, Société des Aquafor...		
	13	50.3 1875, L'Eau-forte depuis...		
	15		1872, L'Eau-forte depuis 10 a...	
	17	56 1875, L'Eau-forte depuis 1...		

Les notices sont classées par ordre alphanumérique sur des données de cette colonne, soit : champ vide, caractères spéciaux, chiffres puis lettres.

- *Astuce* : En cliquant de nouveau sur l'intitulé de colonne l'ordre de cette colonne s'inverse

Langue

De nouvelles traductions polonaises ont été ajoutées pour nos utilisateurs polonais.



Module

Conservation/Restauration/Horus

Changement du nom du module Conservation / Restauration

Afin de refléter les nouvelles possibilités apportées par le module *Conservation / Restauration* liées à Horus celui-ci a été renommé *Conservation / Restauration / Horus*.

Ce module offrait déjà, avant notre partenariat avec Horus, un modèle plus large pour décrire les constats d'état, documenter les interventions de restauration ou les conditions de conservation. Il est désormais enrichi d'outils permettant l'interopérabilité avec la solution Horus condition report.

Pour rappel Horus condition report est une solution publiée par un éditeur de logiciel partenaire, il s'agit « d'une application sur mesure » des professionnels de l'art et du patrimoine. Avec Horus Condition Report, les utilisateurs peuvent éditer leurs constats d'état sur les œuvres d'art et les objets de collection.¹

Ce changement de nom ne change rien à l'usage du module, cette mise à jour est visible dans la composition de la licence.

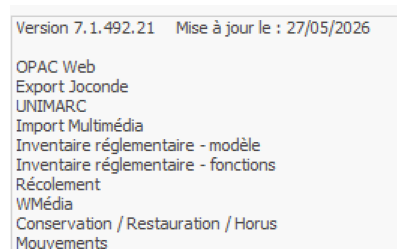

Horus condition report : Fonction d'import

Le module Conservation/Restauration/Horus offre de nouvelles possibilités autour des échanges avec l'application Horus condition report.

Micromusée permet désormais d'importer une partie des informations renseignées lors des constats d'état réalisés à partir d'Horus.

Exporter le constat d'état à partir d'Horus :

- Dans les constats d'état deux champs sont obligatoires pour l'import : *Date du constat* et *Numéro d'inventaire/Numéro de dépôt* si le constat a été fait entièrement via Horus sans export de données Micromusée
- Le type d'export géré est : « Export PDF +Horus »
- Les constats d'état de plusieurs objets réunis dans un même dossier d'export peuvent être importés

Préparer son dossier Horus pour l'import dans Micromusée :

¹ Accueil – Horus Condition Report

- Dézipper le dossier parent, celui-ci contient pour chaque objet un sous-dossier zippé « **cr_json.zip** » et un fichier « **cr.pdf** »
- Placer le dossier à un emplacement pérenne, le chemin du dossier sera celui du multimédia

Importer dans Micromusée :

Identification des objets, deux possibilités :

- Le constat a été fait à partir d'un export Micromusée vers Horus, dans ce cas l'objet sera identifié à partir de son identifiant GUID
- Le constat a été fait directement sur Horus, dans ce cas :
 - o Le Numéro d'inventaire / Numéro de dépôt doit obligatoirement avoir été renseigné dans le constat Horus
 - o La notice de l'objet doit exister dans la base Micromusée avec le même le Numéro d'inventaire / Numéro de dépôt que celui renseigné dans le constat

Processus d'import :

Dans le menu à partir de l'onglet Import/export, dans le sous-menu Horus condition report :

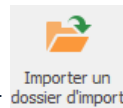

- Cliquer sur le bouton Importer un dossier d'import
- Une fenêtre s'ouvre

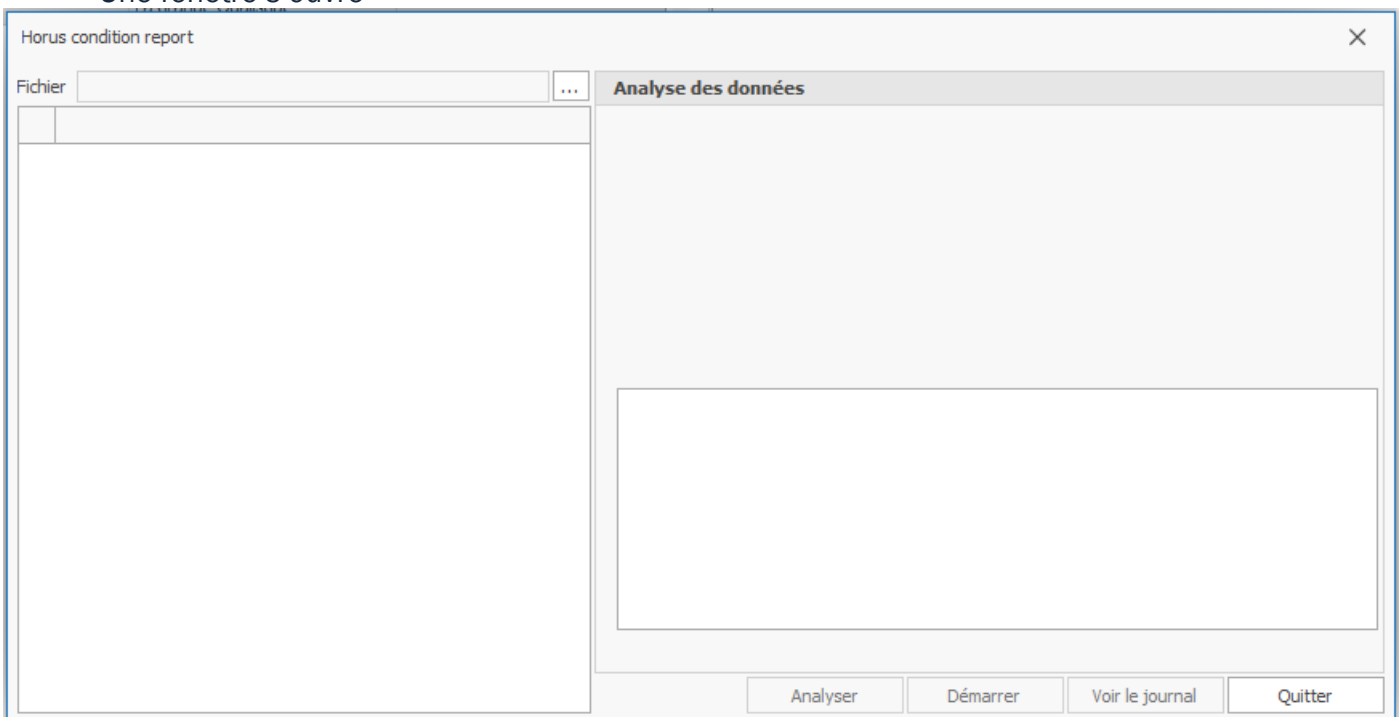

- Le bouton permet d'ouvrir l'explorateur de fichiers et de sélectionner le dossier Horus (vérifier que celui-ci réponde aux règles ci-dessus)
- Les données des fichiers sont visibles dans le volet de droite avec les intitulés de champ Horus correspondants

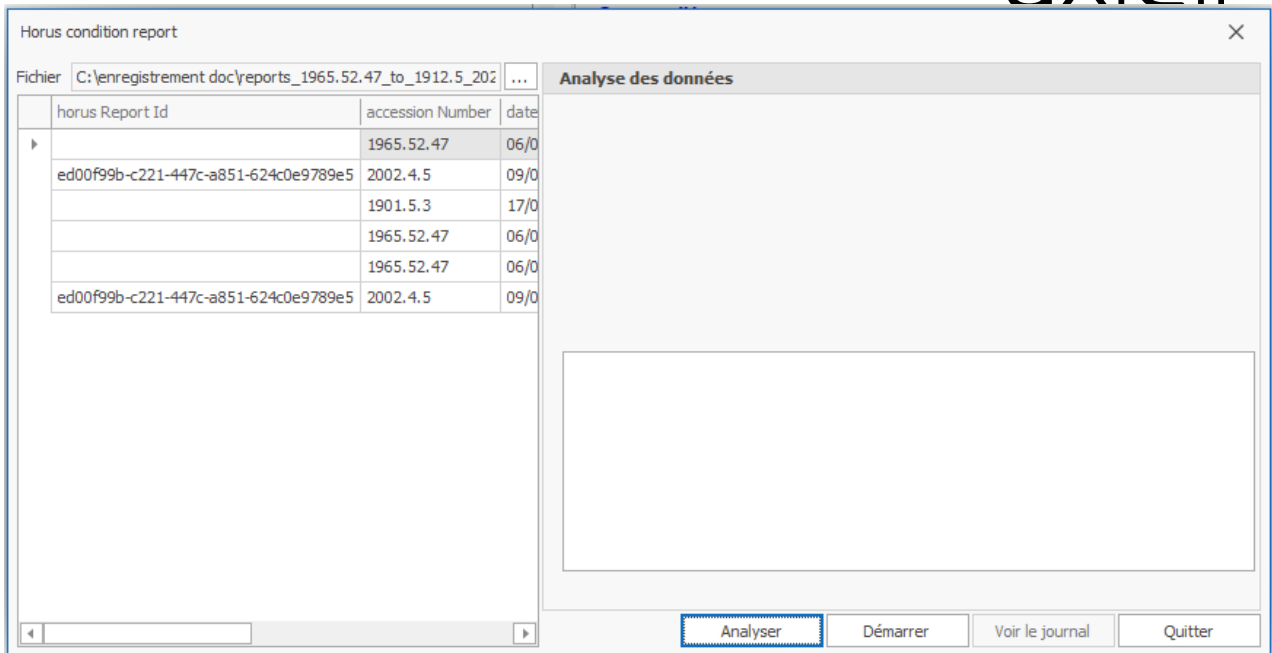

- Cliquer sur Analyser en bas de la fenêtre
- Si l'analyse est bonne le bouton Démarrer se dégrise, lancer l'import en cliquant dessus
- Le bouton Voir le journal permet d'accéder au rapport des notices traitées ou non

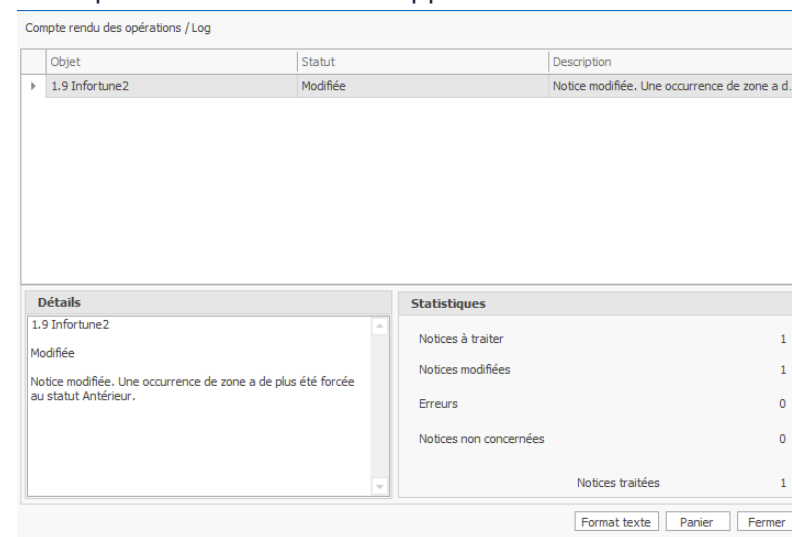

Résultat de l'import

- 1) Une nouvelle occurrence de zone Constat d'état est générée au statut Actuel pour chaque notice. Si la notice contenait déjà un Constat d'état au statut Actuel celui-ci passe à Antérieur.
- 2) Le PDF associé à l'objet (présent dans le dossier Horus) est lié dans le champ Multimédias de l'occurrence de zone Constat d'état créée
- 3) Selon les informations renseignées dans Horus les champs suivants seront renseignés dans Micromusée



Champs Micromusée	Correspondance interface Horus	Règle de traitement
Statut [Constat d'état]		Renseigné automatiquement avec la valeur « Actuel »
Etat [Constat d'état]	Etat général	<p>Valeurs Horus : correspondance attendue dans Micromusée</p> <p>Etat général « Aucun » : Non repris</p> <p>Etat général « Très bon » : « Très bon état » ou « Très bon »</p> <p>Etat général « Bon » : "Bon état" ou "Bon"</p> <p>Etat général « Moyen » : « Moyen état », « Etat moyen » ou « Moyen »</p> <p>Etat général « Mauvais » : « Mauvais état » ou « Mauvais »</p> <p>Etat général « Très mauvais » : « Très mauvais état » ou « très mauvais »</p> <p>Si le terme renseigné dans Horus n'existe pas dans la base celui-ci est alors créé.</p>
Intégrité [Constat d'état]	Etat général	<p>Valeurs Horus : correspondance attendue dans Micromusée</p> <p>Etat général « Complet » : « Complet »</p> <p>Etat général « Incomplet » : « Incomplet »</p> <p>Si le terme renseigné dans Horus n'existe pas dans la base celui-ci est alors créé.</p>
Vérificateur [Constat d'état]	Examineur	Un seul vérificateur repris
Date [Constat d'état]	Date du constat	Champ obligatoire
Multimédia [Constat d'état]	PDF généré à la validation du constat	Reprise dans le dossier d'import. Le chemin correspond à l'emplacement du dossier.
Notes [Constat d'état]	Commentaires généraux	

/!\ Attention dans la notice Multimédia le chemin associé au PDF est celui du dossier.



Constat d'état :

Statut : Actuel

Intégrité :

Complet

Vérificateur :

Bertou Florent

Date du constat : 02/06/2026

Multimédia :

1.9_20260602_1641_cr.pdf C:\enregistrement doc\horus\1.9_20260602_1641_hcr\

Statut : Antérieur

Horus condition report : Export champ Etat

Le champ Etat a été ajouté aux données reprise lors de l'export de Micromusée vers Horus condition report.

Les règles de reprise ci-dessous s'appliquent au champ :

- Si le champ est vide : Aucun dans Horus
- Valeur Micromusée "Très bon état" et "Très bon" : valeur Horus Très bon
- "Bon état" et "Bon" = Bon
- "Moyen état" et "Moyen" = Moyen
- "mauvais état" et "mauvais" = Mauvais
- "très mauvais état" et "très mauvais" = Très mauvais

Valeur Micromusée	Correspondances valeur Horus
Bon état Bon	Bon
Moyen état Moyen	Moyen
Mauvais état Mauvais	Mauvais
Très mauvais état Très mauvais	Très mauvais
Champ non renseigné et autres valeurs	Aucun

Régie / Traçabilité

Déplacer objets, reporter la date de début comme date de fin (Uniquement pour le fichier Base documentaire)

Une nouvelle option est désormais disponible avec la fonction Déplacer objet. Pour un déplacement vers un autre localisation, si une Date de début est associée au déplacement il est possible de répercuter cette date comme Date de fin de l'occurrence précédente.

Pour appliquer cela une case à cocher a été ajoutée à la fenêtre et est accessible lorsque l'option « Déplacement vers une autre localisation » est sélectionnée.

Cette option s'applique si les conditions suivantes sont réunies :

- L'occurrence de zone est au statut Actuel
- L'occurrence de zone n'a pas le champ Date de fin déjà renseigné

Exemple du fonctionnement :

Etat de la zone Localisations et mouvements avant l'application « Déplacer objets » :

Localisations et mouvements :
Statut : Actuel
Localisation : Réserve 2

Paramétrage du Déplacement de l'objet avec l'option sélectionnée :

Etat de la zone Localisations et mouvements après l'application « Déplacer objets » :

Localisations et mouvements :
 Statut : Actuel
 Localisation : Salle Mobilier et Art graphique
 Date de début / date de déplacement : 09/12/2025
 Date de fin : 01/01/2026
 Statut : Antérieur
 Localisation : Réserve 2
 Date de fin : 09/12/2025

Récolement

Le document d'aide pour le récolement déporté a été mis à jour. L'ensemble des champs disponibles dans le récolement déporté et présentant des particularités de saisie y sont listés.

Pour rappel ce document est accessible via la fonction Aide à la saisie dans le sous-menu Saisie déportée.



Collection privée

Saisie déportée fichier Collection

La saisie déportée a été adaptée au fichier principal Collection de notre logiciel Collection privée.

➤ [Manuel Saisie déportée Collection](#)

Bug

Traçabilité : Auto incrémentation code-barres doublon

Le traitement d'auto incrémentation des doublons a été modifié afin de minimiser le risque de doublons, néanmoins des erreurs sont toujours possible. Il n'est pas recommandé de lancer en parallèle des traitements par lot sur un même champ.

Régie : Déplacement unité de conditionnement

Le bug qui impactait la fenêtre « Déplacer unité de conditionnement » lorsqu'on la fermait sans rien avoir renseigné a été corrigé. et que sans rien renseigner on clique sur le bouton « quitter » un message d'erreur s'affiche.

SNBase : Cartographie

Les dysfonctionnements à l'ouverture de la fenêtre de cartographie ont été corrigés.